Kommuneplanens arealdel for Porsanger 2022-2034

TEGNFORKLARING

PBL KAP. 11 KOMMUNEPLAN

PBL § 11-7

1 BEBYGGELSE OG ANLEGG

Nåværende: Framtidig:

- Boligbebyggelse (kode 1110)
- Fritidsbebyggelse (kode 1120)
- Sentrumsformål (kode 1130)
- Tjenesteyting (kode 1160)
- Fritids- og turistformål (kode 1170)
- Råstoffutvinning (kode 1200)
- Næringsbebyggelse (kode 1300)
- Idrettsanlegg (kode 1400)
- Uteoppholdsareal (kode 1600)
- Grav- og urnelund (kode 1700)
- Kombinert bebyggelse og anlegg (kode 1800)

2 SAMFERDSELSANLEGG OG TEKNISK INFRASTRUKTUR

Nåværende: Framtidig:

- Samferdselsanlegg og teknisk infrastruktur (kode 2001)
- Veg (kode 2010)
- Lufthavn (kode 2030)
- Havn (kode 2040)
- Parkering (kode 2080)
- Hovedvei (kode 1122)
- Samlevei (kode 1124)
- Adkomstvei (kode 1125)
- Adkomstvei i tunnel (kode 1125)
- Gang- og sykkelvei (kode 1130)
- Ganglei (kode 1132)
- Turveifordrag (kode 1140)
- Kraftledning (kode 1167)

3 GRØNNSTRUKTUR

Nåværende: Framtidig:

- Blågrønnstruktur (kode 3002)
- Naturområde (kode 3020)
- Friområde (kode 3040)
- Park (kode 3050)

4 FORSVARET

Nåværende: Framtidig:

- Skytefeltsikringsområde (kode 4020)
- Forlegninger (kode 4030)

5 LANDBRUKS-, NATUR- OG FRILUFTSFORMÅL SAMT REINDRIFT (LNFR)

Nåværende: Framtidig:

- LNFR-areal (kode 5100)
- LNFR-areal med spredt bolig-, fritids- eller næringsbebygg. mv. (kode 5200)
- LNFR-areal med spredt fritidsbebyggelse (kode 5220)

6 BRUK OG VERN AV SJØ OG VASSDRAG, MED TILHØRENDE STRANDSONE

Nåværende: Framtidig:

- Bruk og vern av sjø og vassdrag med tilh. strandsone (kode 6001)
- Farled (kode 6200)
- Havneområde i sjø (kode 6220)
- Småbåthavn (kode 6230)
- Fiske (kode 6300)
- Drikkevann (6500)
- Naturområde (kode 6600)
- Friluftsområde (kode 6700)
- Farled (kode 1161)

PBL § 11-8 HENSYNSSONER

A) SIKRINGS-, STØY OG FARESONER

- Høyspenningsanlegg (H370)
- Sone for militær virksomhet (H380)
- Nedslagsfelt drikkevann (H110)
- Rød støysone iht. T-1442 (H210)
- Gul støysone iht. T-1442 (H220)

C) SONER MED SÆRLIGE HENSYN

- Hensyn landbruk (H510)
- Hensyn reindrift (H520)
- Hensyn grønnstruktur (H540)
- Hensyn landskap (H550)
- Bevaring naturmiljø (H560)
- Bevaring kulturmiljø (H570)

D) SONE FOR BÅNDLEGGING

Nåværende: Framtidig:

- Båndlegging etter naturmangfoldloven (H720)
- Båndlegging etter kulturminneloven (H730)
- Båndlegging etter andre lover (H740)

E) SONE MED KRAV OM FELLES PLANLEGGING

- Krav om felles planlegging (H810)

F) SONE FOR GJELDENDE REGULERINGSPLAN

- Gjeldende reguleringsplan skal videreføres uendret (H910)

PBL §§ 11-9, 11-10, 11-11 BESTEMMELSESOMRÅDER

- Bestemmelsesområde med -grense

JURIDISKE LINJER

- Planens begrensning
- Grense for arealformål
- Byggegrense (kode 1111)
- Forbudsgrense sjø (kode 1112)
- Forbudsgrense vassdrag (kode 1113)
- Midtlinje vassdrag (kode 1162)
- Sikringsgrense restriksjonsplan Laksely lufthavn

ANNEN INFORMASJON

- Snøscooterløype

NSO høydekurver er tegnet med gråfarge.

PORSANGER KOMMUNE
KOMMUNEPLANENS AREALDEL 2022-2034

Planforslag til 2. gangs offentlig ettersyn

Nasjonal arealplan-ID: 5436_2023001

Kilde for basskart: Kartverket/geonorge.no
Utnitnivåets basskart: 2021-03
Geodetisk grunnlag: EUREF89, UTM sone 35
Koordinatsystem: UTM
Ekvidistanse: 10 meter

Målestokk: 1:40000 (100 x 200 cm)
0 500 1000 1500 2000 2500 m

Forsnummer:	Tegn nr.: 1350044890		
Porsanger kommune	Dato: 23.05.2022	Rev.:	Tegn/modellnr.:PK_ aa + kk_aaarrrr Rev. 4: Rev. 5: Rev. 6:

Saksbehandling etter plan- og bygningsloven:	Dato	Saksnr.	Sign.
Kunngjøring av oppstart planarbeid	06.02.17	2017/112	
Tidsrom for høring av forslag til planprogram: 3. mars - 19. april 2017			
Fastsettelse av planprogram	12.10.17	PS 174/2017	
Vedtak om utleggelse til offentlig ettersyn	11.05.21		
Tidsrom for offentlig ettersyn: mai - oktober 2021			
Vedtak om utleggelse til offentlig ettersyn II	19.05.22		
Tidsrom for offentlig ettersyn II			
Planforslag til politisk behandling			
Kommunestyrets vedtak			
Kunngjøring av vedtak			

Porsanger kommune
Porsánggu gielda-Porsangin komuuni
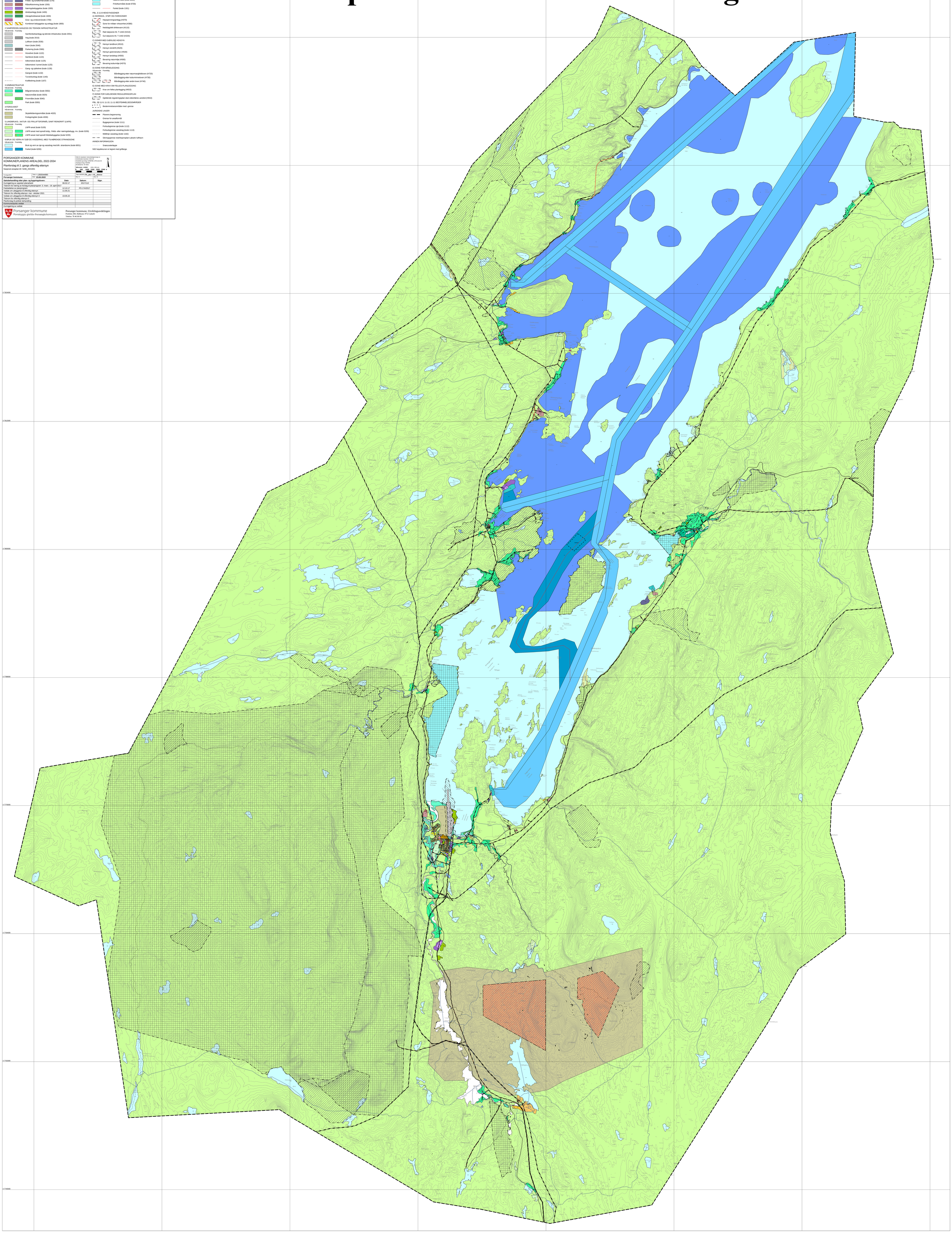
Porsanger kommune, Utviklingsavdelingen
Postboks 400, Rådhuset, 9712 Laksely
Telefon: 78 46 00 00